

COMUNE DI LAGO

SCHEMA PER LA REDAZIONE DELLA RELAZIONE DI INIZIO MANDATO ANNI 2016/2018

(articolo 4-bis del decreto legislativo 6 settembre 2011, n. 149)

Premessa

La presente relazione viene redatta da province e comuni ai sensi dell'articolo 4-bis del decreto legislativo

6 settembre 2011, n. 149, recante: "*Meccanismi sanzionatori e premiali relativi a regioni, province e comuni, a norma degli articoli 2, 17, e 26 della legge 5 maggio 2009, n. 42*" per descrivere la situazione economico-finanziaria dell'ente e la misura dell'indebitamento all'inizio del mandato amministrativo
avvenuto in

data 6 GIUGNO 2016

Tale relazione è sottoscritta dal Sindaco non oltre il novantesimo giorno dall'inizio del mandato. Sulla base delle risultanze della relazione medesima, il sindaco, ove ne sussistano i presupposti, può ricorrere alle procedure di riequilibrio finanziario vigenti

L'esposizione di molti dei dati viene riportata secondo uno schema già adottato per altri adempimenti di legge in materia per operare un raccordo tecnico e sistematico fra i vari dati ed anche con la finalità di non aggravare il carico di adempimenti degli enti.

La maggior parte delle tabelle, di seguito riportate, sono desunte dagli schemi dei certificati al bilancio ex art. 161 del Tuel e dai questionari inviati dall'organo di revisione economico finanziario alle Sezioni regionali di controllo della Corte dei Conti, ai sensi dell'articolo 1, comma 166 e seguenti della legge n. 266/2005. Pertanto, i dati qui riportati trovano corrispondenza nei citati documenti, oltre che nella contabilità dell'ente.

PARTE I - DATI GENERALI

1.1 Popolazione residente al 31-12-2015: ...2.624

1.2 Organi politici

GIUNTA COMUNALE

Carica	Nominativo	In carica dal
Sindaco	SCANGA FIORENZO	06/06/2016
Vicesindaco	DE PASCALE ILARIA	21/06/2016
Assessore	MAZZOTTA ANTONELLA	21/06/2016

CONSIGLIO COMUNALE

Presidente del Consiglio: Barone Giovanni in carica dal 21/06/2016

1) SCANGA Fiorenzo
2) DE PASCALE Ilaria
3) MAZZOTTA Antonella
4) CHERUBINI Alessandro
5) IULIANO Annalisa
6) BARONE Giovanni
7) BARONE Fabio
8) COLLA Massimiliano
9) CUPELLI Vittorio
10) DE SIMONE Angelo
11) MAZZUCA Roberto

1.3. Struttura organizzativa

Organigramma:

ORGANIGRAMMA COMUNE DI LAGO

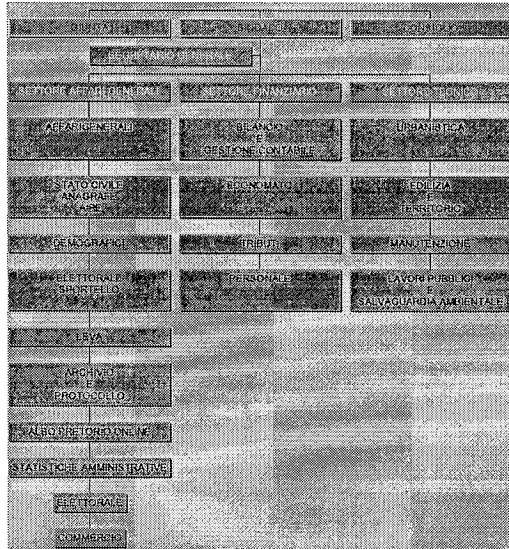

indicare le unità organizzative dell'ente (settori, servizi, uffici, ecc.)

Segretario: avv Alfio
 Bonaventura.....
 Numero dirigenti:nessuno.....
 Numero organizzative:TRE..... posizioni
 Numero totale personale dipendente al 31-12-2015(vedere conto annuale del personale):
24...

1.4. Condizione giuridica dell'Ente: Indicare se l'insediamento della nuova amministrazione proviene da un commissariamento dell'ente ai sensi dell'articolo 141 o 143 del Tuel:

L'insediamento è la conseguenza dello scioglimento anticipato per dimissioni della metà più uno dei consiglieri in carica.

1.5. Condizione finanziaria dell'Ente: Indicare se l'ente, nel mandato amministrativo precedente, ha dichiarato il dissesto finanziario ai sensi dell'art. 244 del TUEL, o il predissesto finanziario ai sensi dell'art. 243-bis.

1) DISSESTO: SI X NO

2) PRE-DISSESTO SI X NO

In caso affermativo al punto 2) indicare l'eventuale ricorso al fondo di rotazione di cui all'art. 243-ter – 243-quinques del TUEL e/o del contributo di cui all'art. 3-bis del D.L. n. 174/2012, convertito nella legge n. 213/2012

1.6. Situazione di contesto interno/esterno¹:

1.6 - Situazione di contesto interno/esterno:

[descrivere in sintesi, per ogni settore/servizio fondamentale, le principali criticità riscontrate e le soluzioni realizzate durante il mandato (non eccedere le 10 righe per ogni settore)]

E' stata recentemente ridefinita l'articolazione del Settore tecnico e si vuole rivedere tutta l'organizzazione interna del personale al fine di un migliore impiego funzionale di quest'ultimo, tenuto conto dei servizi da erogare alla collettività, in un'ottica di efficienza, efficacia ed economicità dell'azione amministrativa. Si prende atto che l'Ente ha reintegrato una dipendente nella situazione esistente alla sua messa in disponibilità, in conformità al comando giudiziale di primo grado e della pendenza del un giudizio d'appello. Il servizio di Polizia Municipale risulta implementato nel settore tecnico per una migliore funzionalità, strutturato e coordinato in forma servente alle materie di pertinenza del detto Settore (soprattutto quella ambientale, urbanistica ed edilizia), salva in ogni caso l'autonomia funzionale del personale di polizia municipale in relazione ai compiti previsti dalla vigente legislazione nazionale e regionale in materia. Si prende atto, altresì, che è stato coperto a fine esercizio 2015 un posto di istruttore contabile-ufficio tributi a tempo pieno ed indeterminato.

2. Parametri obiettivi per l'accertamento della condizione di ente strutturalmente deficitario ai sensi dell'art. 242 dei TUEL): indicare il numero dei parametri obiettivi di deficitarietà risultati positivi all'inizio del mandato:

Parametri di deficit strutturale risultanti positivi alla data di inizio mandato: 2-3-4.

¹ Descrivere in sintesi, per ogni settore/servizio fondamentale, le principali criticità riscontrate.

PARTE II - SITUAZIONE ECONOMICO FINANZIARIA DELL'ENTE

1. Bilancio di previsione approvato alla data di insediamento

X SI NO

In caso affermativo indicare la data di approvazione: delibera del Commissario Straordinario n°7 del 03/06/2016.

2. Politica tributaria locale

2.1. IMU: indicare le tre principali aliquote (abitazione principale e relativa detrazione, altri immobili e fabbricati rurali strumentali) alla data di insediamento

Aliquote IMU	2016
Aliquota imu abitazione principale	3,5 per mille
Detrazione abitazione principale imu	200,00
Aliquota Tasi abitazione principale	2,5 per mille
Detrazione abitazione principale tasi	0,00
Altri immobili imu	10,00 per mille
Altri immobili tasi	0,00 per mille
Fabbricati rurali e strumentali - imu	Esenti ex lege
Fabbricati rurali e strumentali - tasi - abitazione principale	1,00 per mille
Fabbricati rurali e strumentali - tasi - altri immobili	0,00 per mille

2.2. Addizionale Irpef: aliquota massima applicata, fascia di esenzione ed eventuale differenziazione:

Aliquote addizionale Irpef	2016
Aliquota massima	0,8
Fascia esenzione	No fasce
Differenziazione aliquote	<input type="checkbox"/> SI <input checked="" type="checkbox"/> NO

2.3. Prelievi sui rifiuti: indicare il tasso di copertura e il costo pro-capite

Prelievi sui Rifiuti	2016
Tipologia di Prelievo	TARI
Tasso di Copertura	100,00
Costo del servizio procapite	124,88

2.4. TASI: indicare le tre principali aliquote alla data di insediamento:

Aliquote TASI	2015
Aliquota abitazione principale	2,5 per mille
Detrazione abitazione principale	0,00
Altri immobili	0,00
Fabbricati rurali e strumentali – tasi – abitazione principale	1,00 per mille
Fabbricati rurali e strumentali – tasi – altri immobili	0,00 per mille
ESENZIONE DALLA TASI PER OGNI TIPOLOGIA DI UTENZA DAL 01.01.2016	

3. Sintesi dei dati finanziari del bilancio dell'ente:

ENTRATE (IN EURO)	Ultimo rendiconto approvato 2015	Bilancio di previsione 2016
UTILIZZO AVANZO DI AMMINISTRAZIONE	-	72.266,82
FPVE	244.175,11	428.449,69
ENTRATE TRIBUTARIE	1.351.294,73	1.265.144,97
ENTRATE DA TRASFERIMENTI CORRENTI	244.224,02	193.220,01
ENTRATE EXTRATRIBUTARIE	446.789,98	336.918,77
ENTRATE DA ALIENAZIONI E TRASFERIMENTI DI CAPITALE	518.477,62	526.399,11
ENTRATE DERIVANTI DA ACCENSIONI DI PRESTITI	360.000,00	142.000,00
TOTALE	3.164.961,46	2.964.399,37

SPESE (IN EURO)		Ultimo rendiconto approvato 2015	Bilancio di previsione 2016
FPVPS		428.449,69	-
SPESE CORRENTI		1.720.414,71	1.791.322,27
SPESE IN CONTO CAPITALE		708.583,89	1.081.120,80
RIMBORSO DI PRESTITI		74.293,90	91.956,30
TOTALE		2.931.742,19	2.964.399,37

PARTITE DI GIRO (IN EURO)		Ultimo rendiconto approvato 2015	Bilancio di previsione 2016
ENTRATE DA SERVIZI PER CONTO DI TERZI		365.173,18	1.668.990,00
SPESE PER SERVIZI PER CONTO DI TERZI		365.173,18	1.668.990,00

3.1. Equilibrio parte corrente del bilancio consuntivo relativo agli anni del mandato

EQUILIBRIO DI PARTE CORRENTE			
		Ultimo rendiconto approvato 2015	Bilancio di previsione 2016
Totale titoli (I+II+III) delle entrate + FPVE PARTE CORRENTE + UTILIZZO AVANZO A COPERTURA FCDE		2.048.496,76	1.883.278,57
Titolo I delle spese + Rimborso prestiti + FPVPS CORRENTE		1.810.437,41	1.883.278,57
Saldo di parte corrente		238.059,35	-

EQUILIBRIO DI PARTE CAPITALE			
		2015	2016
FPVE PARTE CAPITALE		237.987,08	412.721,69
Totale titolo IV		518.477,62	526.399,11
Totale titolo VI		360.000,00	142.000,00
TOTALE ENTRATE DI PARTE CAPITALE		1.116.464,70	1.081.120,80
Spese titolo II		708.583,89	1.081.120,80
FPVPS CAPITALE		412.721,69	-
Differenza di parte capitale		-4.840,88	-

Entrate correnti destinate ad investimenti	-	-
Utilizzo avanzo di amministrazione applicato alla spesa in conto capitale [eventuale]	-	-
SALDO DI PARTE CAPITALE	-4.840,88	-

3.2. Gestione di competenza. Quadro Riassuntivo

Rendiconto dell'esercizio 2015 (ultimo esercizio chiuso)

Fondo iniziale di cassa			264.745,15
Riscossioni	(+)		2.462.150,00
Pagamenti	(-)		2.612.888,47
Differenza	(+)	-	150.738,47
Residui attivi	(+)		3.117.627,17
Residui passivi	(-)		1.476.420,21
Differenza		-	1.641.206,96
		Avanzo (+) o Disavanzo (-)	1.755.213,64

Risultato di amministrazione di cui:	2015
FPVPA	428.449,69
Vincolato	1.227.333,15
Per spese in conto capitale	25.516,98
Per fondo ammortamento	
Non vincolato	73.913,82
Totale	1.755.213,64

3.3. Risultati della gestione: fondo di cassa e risultato di amministrazione

Descrizione	2015
Fondo cassa al 31 dicembre	114.006,68
Totale residui attivi finali	3.117.627,17
Totale residui passivi finali	1.476.420,21

Risultato di amministrazione	1.755.213,64
Utilizzo anticipazione di cassa	NO

Il fondo di cassa all'inizio del mandato (01.01.2016) ammonta a € 114.006,68, di cui:

FONDI VINCOLATI	€ 32.212,13
FONDI NON VINCOLATI	<u>€ 81.794,55</u>
TOTALE	€ 114.006,68

3.4. Utilizzo avanzo di amministrazione:

	2015
Reinvestimento quote accantonate per ammortamento	0
Finanziamento debiti fuori bilancio	0
Salvaguardia equilibri di bilancio	0
Spese correnti non ripetitive	0
Spese correnti in sede di assestamento	0
Spese di investimento	0
Estinzione anticipata di prestiti	0
Totale	0

4. Gestione dei residui. Totale residui di inizio mandato (certificato consuntivo-quadro 11)

RESIDUI ATTIVI Primo anno del mandato	Iniziali	Riscossi	Maggiori	Minori	Riaccertati	Da riportare	Residui provenienti dalla gestione di competenza	Totale residui di fine gestione
	a	b	c	d	e = (a+c-d)	f = (e-b)	g	h = (f+g)
Tributarie	1.143.004,02	307.704,10	4.988,68	46.854,40	1.101.138,30	793.434,20	496.271,51	1.289.705,00
Contributi e trasferimenti	232.143,15	48.563,92	491,76	99.244,63	133.390,28	84.826,36	101.206,63	186.032,90
Extratributarie	688.553,54	33.588,46	-	19.717,69	668.835,85	635.247,39	327.470,81	962.718,20
In conto capitale	264.952,85	58.070,50	-	35.039,94	229.912,91	171.842,41	84.474,31	256.316,70
Accensione di prestiti	139.686,71	97.537,24	-	-	139.686,71	42.149,47	360.000,00	402.149,40
Servizi per conto di terzi	20.853,59	2.776,07	-	-	20.853,59	18.077,52	2.626,56	20.704,00
Totale titoli	2.489.193,86	548.240,29	5.480,44	200.856,66	2.293.817,64	1.745.577,35	1.372.049,82	3.117.627,00

RESIDUI PASSIVI Primo anno del mandato	Iniziali	Pagati	Maggiori	Minori	Riaccertati	Da riportare	Residui provenienti dalla gestione di competenza	Totale residui di fine gestione
	a	b	c	d	e = (a+c-d)	f = (e-b)	g	h = (f+g)
Spese correnti	1.338.833,53	371.722,35	-	196.182,75	1.142.650,78	770.928,43	489.672,14	1.260.600,57
Spese in conto capitale	392.930,85	21.714,00	-	316.855,62	76.075,23	54.361,23	100.194,97	154.556,20
Spese per rimborso di prestiti	976.232,28	805,87	-	975.426,41	805,87	-	-	-
Spese per servizi per conto di terzi	1.902,12	907,92	-	591,00	1.311,12	403,20	60.860,24	61.263,44
Totale titoli	2.709.898,78	395.150,14	-	1.489.055,78	1.220.843,00	825.692,86	650.727,35	1.476.420,21

4.1. Analisi anzianità dei residui distinti per anno di provenienza.

Residui attivi al 31.12	2012 e precedenti	2013	2014	2015	Totale residui da ultimo rendiconto approvato
Titolo 1 - Entrate tributarie	354.414,44	204.489,03	234.530,73	496.271,51	1.289.705,71
Titolo 2 - Trasferimenti da Stato, regione ed altri enti pubblici	21.086,00	18.655,00	45.085,36	101.206,63	186.032,99
Titolo 3 - Entrate extratributarie	246.555,24	201.760,94	186.931,21	327.470,81	962.718,20
Totale	622.055,68	424.904,97	466.547,30	924.948,95	2.438.456,90
Conto capitale					
Titolo 4 - Entrate da alienazioni e trasferimenti di capitale	149.542,41		22.300,00	84.474,31	256.316,72
Titolo 5 - Entrate derivanti da accensioni di prestiti	42.149,47		0	360.000,00	402.149,47
Totale	191.691,88		22.300,00	444.474,31	658.466,19
Titolo 6 - Entrate da servizi per conto di terzi			18.077,52	2.626,56	20.704,08
Totale generale	813.747,56	424.904,97	506.924,82	1.372.049,82	3117.627,17

Residui passivi al 31.12	2012 e precedenti	2013	2014	2015	Totale residui da ultimo rendiconto approvato
Titolo 1 - Spese correnti	332.735,57	146.332,92	291.859,94	489.672,14	1.260.600,57
Titolo 2 - Spese in conto capitale	47.562,78	0	6.798,45	100.194,97	154.556,20
Titolo 3 - Rimborso di prestiti		0	0	0	0
Titolo 4 - Spese per servizi per conto terzi			403,20	60.860,24	61.263,44

4.2 - Rapporto tra competenza e residui.

	2012	2013	2014	2015
Percentuale tra residui attivi Titoli I e III e totale accertamenti entrate correnti Titoli I e III	100,92%	89,14%	108,35%	125,26%

5. Patto di Stabilità interno

Indicare la posizione dell'ente rispetto agli adempimenti del patto di stabilità interno ; indicare "S" se è soggetto al patto; "NS" se non è soggetto; indicare "E" se è stato escluso dal patto per disposizioni di legge:

S NS E

5.1. Indicare se nell'anno precedente all'insediamento l'ente è risultato inadempiente al patto di stabilità interno:

SI NO

5.2. Se l'ente non ha rispettato il patto di stabilità interno indicare le sanzioni a cui è soggetto:

.....

.....

.....

.....

.....

.....

.....

.....

6. Indebitamento:

6.1. Indebitamento dell'ente: indicare le entrate derivanti da accensioni di prestiti al 31 dicembre esercizio n-1 (Tit. V ctg. 2-4).

(Questionario Corte dei Conti-bilancio di previsione)

	2015
Residuo debito finale	2.078.249,93
Popolazione residente	2602
Rapporto tra residuo debito e popolazione residente	798,71

6.2. Rispetto del limite di indebitamento. Indicare la percentuale di indebitamento sulle entrate correnti di ciascun anno, ai sensi dell'art. 204 del TUEL nell'esercizio precedente, nell'esercizio in corso e nei tre anni successivi (previsione):

	2011	2012	2013	2014	2015
Incidenza percentuale attuale degli interessi passivi sulle entrate correnti (art. 204 TUEL)	2,08%	2,25%	2,42%	4,84 %	5,32%

6.3. Anticipazione di tesoreria (art. 222 Tuel)

IMPORTO MASSIMO CONCEDIBILE: € 801.808,10
 IMPORTO CONCESSO € 481.085,00

6.4. Accesso al fondo straordinario di liquidità della Cassa Depositi e Prestiti spa (art. 1, D.L. n. 35/2013, conv. in L. n. 64/2013)

IMPORTO CONCESSO: € 985.823,80
 RIMBORSO IN ANNI: 29

6.5. Utilizzo strumenti di finanza derivata: Indicare se l'ente ha in corso contratti relativi a strumenti derivati. Indicare il valore complessivo di estinzione dei derivati in essere indicato dall'istituto di credito contraente, valutato alla data dell'ultimo consuntivo approvato.

Nessuno strumento di finanza derivata è stato utilizzato dall'Ente.

6.5. Rilevazione flussi: Indicare i flussi positivi e negativi, originati dai contratti di finanza derivata (la tabella deve essere ripetuta separatamente per ogni contratto, indicando i dati rilevati con l'ultimo rendiconto approvato e le proiezioni per l'esercizio in corso e i tre anni successivi:

Tipo di operazione Data di stipulazione	20.....	20.....	20.....	20.....	20.....
Flussi positivi					
Flussi negativi					

7. Conto del patrimonio in sintesi. Indicare i dati relativi al primo anno di mandato, ai sensi dell'art. 230 dei TUEL.

Anno 2015 (esercizio n-1)

Attivo	Importo	Passivo	Importo
Immobilizzazioni immateriali	0	Patrimonio netto	11.782.066,31
Immobilizzazioni materiali	12.229.091,13		
Immobilizzazioni finanziarie	8.476,95		
Rimanenze	0		
Crediti	3.117.627,17		
Attività finanziarie non immobilizzate	0	Conferimenti	287.021,68
Disponibilità liquide	114.006,68	Debiti	3.400.113,94
Ratei e risconti attivi	0	Ratei e risconti passivi	0
Totale	15.469.201,93	Totale	15.469.201,93

* Ripetere la tabella. Il primo anno è l'ultimo rendiconto approvato alla data delle elezioni e l'ultimo anno è riferito all'ultimo rendiconto approvato

7.1. Conto economico in sintesi (esercizio n-1)

(quadro 8 quinquies del certificato al conto consuntivo)

VOCI DEL CONTO ECONOMICO		Importo
A) Proventi della gestione		
B) Costi della gestione di cui:		
quote di ammortamento d'esercizio		
C) Proventi e oneri da aziende speciali e partecipate:		
Utili		
interessi su capitale di dotazione		
trasferimenti ad aziende speciali e partecipate (7)		
D.20) Proventi finanziari		
D.21) Oneri finanziari		
E) Proventi ed Oneri straordinari		
Proventi	Insussistenze del passivo	
	Sopravvenienze attive	
	Plusvalenze patrimoniali	
Oneri	Insussistenze dell'attivo	
	Minusvalenze patrimoniali	
	Accantonamento per svalutazione crediti	
	Oneri straordinari	
RISULTATO ECONOMICO DI ESERCIZIO		

7.2. Riconoscimento debiti fuori bilancio

Quadro 10 e 10-bis del certificato al conto consuntivo

Indicare i debiti fuori bilancio già riconosciuti alla data di inizio del mandato amministrativo i cui oneri gravano sul bilancio di previsione e su bilanci successivi:

Provvedimento di riconoscimento e oggetto	Importo	Finanziamento		
		20.....	20.....	20.....

Indicare se esistono debiti fuori bilancio ancora da riconoscere. In caso di risposta affermativa indicare il valore.

oggetto		Importo

Sulla base delle risultante della presente relazione di inizio mandato del Comune di Lago (CS)

- la situazione finanziaria e patrimoniale non presenta squilibri;
- la situazione finanziaria e patrimoniale presenta squilibri in relazione ai quali:
 - sussistono i presupposti per il ricorso alle procedure di riequilibrio vigenti;
 - NON sussistono i presupposti per il ricorso alle procedure di riequilibrio vigenti.

09 SET. 2016

Li



IL SINDACO
 IL SINDACO
 (Dott. Fiorenzo Scanga)